

Φορέας : ΔΗΜΟΣ ΑΓΙΩΝ
ΑΝΑΡΓΥΡΩΝ - ΚΑΜΑΤΕΡΟΥ

Εργο : ΠΑΡΟΧΗ ΥΠΗΡΕΣΙΩΝ
ΑΘΛΗΣΗΣ

Τόπος εκτέλεσης : ΑΓΙΟΙ ΑΝΑΡΓΥΡΟΙ -
ΚΑΜΑΤΕΡΟ

Διάρκεια Σύμβασης : ΕΩΣ ΉΝΑ(1)
ΕΤΟΣ

ΑΠΑΣΧΟΛΗΣΗ ΠΡΟΣΩΠΙΚΟΥ ΜΕ ΣΥΜΒΑΣΗ ΜΙΣΘΩΣΗΣ ΕΡΓΟΥ

Ανακοίνωση :

ΠΙΝΑΚΑΣ ΚΑΤΑΤΑΞΗΣ & ΒΑΘΜΟΛΟΓΙΑΣ

Υπ' αριθμ. Σ.Μ.Ε:

2/2020

ΥΠΟΨΗΦΙΩΝ ΚΑΤΗΓΟΡΙΑΣ ΠΕ

ΚΩΔΙΚΟΣ ΑΠΑΣΧΟΛΗΣΗΣ : 205

Ειδικότητα : ΠΕ ΚΑΘΗΓΗΤΕΣ ΦΥΣΙΚΗΣ ΑΓΩΓΗΣ (ΠΟΔΟΣΦΑΙΡΟ)

Α.Μ.	ΕΠΩΝΥΜΟ	ΟΝΟΜΑ	ΟΝΟΜΑ ΠΑΤΡΟΣ	ΑΡΙΘΜ. ΤΑΥΤΟΤ.	ΕΝΤΟΠΙΟΤΗΤΑ	ΚΥΡΙΑ ΠΡΟΣΟΝΤΑ(1) / ΣΕΙΡΑ ΕΠΙΚΟΥΡΙΑΣ	ΚΡΙΤΗΡΙΑ										ΒΑΘΜΟΛΟΓΙΑ										ΚΥΡΙΟΣ ή ΕΠΙΚΟΥΡΙΚΟΣ ΠΙΝΑΚΑΣ	sort ΕΝΤΟΠΙΟΤΗΤΑ	sort ΣΥΝΟΛΟ ΜΟΝΑΔΩΝ	Σειρά Κατάταξης			
							ΧΡΟΝΟΣ ΑΝΕΡΓΙΑΣ (σε μήνες)	ΠΟΛΥΤΕΚΝΟΣ (αριθμ. τέκνων)	ΤΕΚΝΟ ΠΟΛΥΤΕΚΝΗΣ ΟΙΚΟΓΕΝΕΙΑΣ (αφ. τέκνων)	ΤΡΙΤΕΚΝΟΣ ή ΤΕΚΝΟ ΤΡΙΤΕΚΝΗΣ ΟΙΚΟΓΕΝΕΙΑΣ (αριθμ. τέκνων)	ΑΝΗΛΙΚΑ ΤΕΚΝΑ (αριθμ. ανήλικων τέκνων)	ΓΟΝΕΑΣ ΜΟΝΟΤΟΝΕΙΚΗΣ ΟΙΚΟΓΕΝΕΙΑΣ (αριθμ. τέκνων)	ΤΕΚΝΟ ΜΟΝΟΤΟΝΕΙΚΗΣ ΟΙΚΟΓΕΝΕΙΑΣ (αφ. τέκνων)	ΒΑΘΜΟΣ ΒΑΣΙΚΟΥ ΤΙΤΛΟΥ	ΕΜΠΕΙΡΙΑ (σε μήνες)	ΜΟΝΑΔΕΣ (1)	ΜΟΝΑΔΕΣ (2)	ΜΟΝΑΔΕΣ (3)	ΜΟΝΑΔΕΣ (4 ή 5)	ΜΟΝΑΔΕΣ (6)	ΜΟΝΑΔΕΣ (7)	ΜΟΝΑΔΕΣ (8)	ΜΟΝΑΔΕΣ (9)	ΜΟΝΑΔΕΣ (10)	sort ΚΥΡΙΟΣ ή ΕΠΙΚΟΥΡΙΚΟΣ ΠΙΝΑΚΑΣ	sort ΕΝΤΟΠΙΟΤΗΤΑ					sort ΣΥΝΟΛΟ ΜΟΝΑΔΩΝ		
6393				ΑΟ091872	Οχι	1	8											7,19	25	500	0	0	0	0	0	0	0	287,60	175	1	Οχι	962,60	1
6072				Ξ480437	Οχι	1												7,06	152	0	0	0	0	0	0	0	0	282,40	420	1	Οχι	702,40	2
6310				ΑΙ116560	Οχι	1												6,68	54	0	0	0	0	0	0	0	0	267,20	378	1	Οχι	645,20	3
6184				ΑΒ290218	Οχι	1					3							5,96	19	0	0	0	0	0	110	0	0	238,40	133	1	Οχι	481,40	4
6081				ΑΝ 090116	Οχι	1												6,45	19	0	0	0	0	0	0	0	0	258,00	133	1	Οχι	391,00	5
6333				ΑΒ 553565	Οχι	1												6,53	11	0	0	0	0	0	0	0	0	261,20	77	1	Οχι	338,20	6
6390				ΑΜ165416	Οχι	1												7,3		0	0	0	0	0	0	0	0	292,00	0	1	Οχι	292,00	7
6365				Χ 668599	Οχι	Α					4							5		0	0	200	0	0	0	0	0	200,00	0	Α	Οχι	400,00	8
6330				ΑΖ527149	Οχι	Α												7,65		0	0	0	0	0	0	0	0	306,00	0	Α	Οχι	306,00	9
6297				ΑΗ 558410	Οχι	Α												7,57		0	0	0	0	0	0	0	0	302,80	0	Α	Οχι	302,80	10

Φορέας : ΔΗΜΟΣ ΑΓΙΩΝ
ΑΝΑΡΓΥΡΩΝ - ΚΑΜΑΤΕΡΟΥ

Έργο : ΠΑΡΟΧΗ ΥΠΗΡΕΣΙΩΝ
ΑΘΛΗΣΗΣ

Τόπος εκτέλεσης : ΑΓΙΟΙ ΑΝΑΡΓΥΡΟΙ -
ΚΑΜΑΤΕΡΟ

Διάρκεια Σύμβασης : ΕΩΣ ΉΝΑ(1)
ΕΤΟΣ

ΑΠΑΣΧΟΛΗΣΗ ΠΡΟΣΩΠΙΚΟΥ ΜΕ ΣΥΜΒΑΣΗ ΜΙΣΘΩΣΗΣ ΕΡΓΟΥ

Ανακοίνωση :

ΠΙΝΑΚΑΣ ΚΑΤΑΤΑΞΗΣ & ΒΑΘΜΟΛΟΓΙΑΣ

Υπ' αριθμ. Σ.Μ.Ε.:

2/2020

ΥΠΟΨΗΦΙΩΝ ΚΑΤΗΓΟΡΙΑΣ ΠΕ

ΚΩΔΙΚΟΣ ΑΠΑΣΧΟΛΗΣΗΣ : 205

Ειδικότητα : ΠΕ ΚΑΘΗΓΗΤΕΣ ΦΥΣΙΚΗΣ ΑΓΩΓΗΣ (ΠΟΔΟΣΦΑΙΡΟ)

Α.Μ.	ΕΠΩΝΥΜΟ	ΟΝΟΜΑ	ΟΝΟΜΑ ΠΑΤΡΟΣ	ΑΡΙΘΜ. ΤΑΥΤΟΤ.	ΕΝΤΟΠΙΟΤΗΤΑ	ΚΡΙΤΗΡΙΑ										ΒΑΘΜΟΛΟΓΙΑ										ΚΥΡΙΑ ΚΥΡΙΟΣ ή ΕΠΙΚΟΥΡΙΚΟΣ ΠΙΝΑΚΑΣ	sort ΕΝΤΟΠΙΟΤΗΤΑ	sort ΣΥΝΟΛΟ ΜΟΝΑΔΩΝ	Σειρά Κατάταξης			
						ΧΡΟΝΟΣ ΑΝΕΡΓΙΑΣ (σε μήνες)	ΠΟΛΥΤΕΚΝΟΣ (αριθμ. τέκνων)	ΤΕΚΝΟ ΠΟΛΥΤΕΚΝΗΣ ΟΙΚΟΓΕΝΕΙΑΣ (αρ. τέκνων)	ΤΡΙΤΕΚΝΟΣ ή ΤΕΚΝΟ ΤΡΙΤΕΚΝΗΣ ΟΙΚΟΓΕΝΕΙΑΣ (αριθμ. τέκνων)	ΑΝΗΛΙΚΑ ΤΕΚΝΑ (αριθμ. ανήλικων τέκνων)	ΓΟΝΕΑΣ ΜΟΝΟΓΟΝΕΙΚΗΣ ΟΙΚΟΓΕΝΕΙΑΣ (αριθμ. τέκνων)	ΤΕΚΝΟ ΜΟΝΟΓΟΝΕΙΚΗΣ ΟΙΚΟΓΕΝΕΙΑΣ (αρ. τέκνων)	ΒΑΘΜΟΣ ΒΑΣΙΚΟΥ ΤΙΤΛΟΥ	ΕΜΠΕΙΡΙΑ (σε μήνες)	ΜΟΝΑΔΕΣ (1)	ΜΟΝΑΔΕΣ (2)	ΜΟΝΑΔΕΣ (3)	ΜΟΝΑΔΕΣ (4 ή 5)	ΜΟΝΑΔΕΣ (6)	ΜΟΝΑΔΕΣ (7)	ΜΟΝΑΔΕΣ (8)	ΜΟΝΑΔΕΣ (9)	ΜΟΝΑΔΕΣ (10)									
6073				ΑΙ043048	Όχι	A											7,57		0	0	0	0	0	0	0	0	302,80	0	A	Όχι	302,80	11

ΑΓΙΟΙ ΑΝΑΡΓΥΡΟΙ 21.04.2020

Ο ΑΝΤΙΔΗΜΑΡΧΟΣ ΔΙΟΙΚΗΤΙΚΩΝ & ΟΙΚΟΝΟΜΙΚΩΝ ΥΠΗΡΕΣΙΩΝ

ΔΗΜΗΤΡΙΟΣ ΖΑΛΑΚΟΥΔΗΣ

Φορέας : ΔΗΜΟΣ ΑΓΙΩΝ
ΑΝΑΡΓΥΡΩΝ - ΚΑΜΑΤΕΡΟΥ

Έργο : ΠΑΡΟΧΗ ΥΠΗΡΕΣΙΩΝ
ΑΘΛΗΣΗΣ

Τόπος εκτέλεσης : ΑΓΙΟΙ ΑΝΑΡΓΥΡΟΙ -
ΚΑΜΑΤΕΡΟ

Διάρκεια Σύμβασης : ΕΩΣ ΎΝΑ(1)
ΕΤΟΣ

ΑΠΑΣΧΟΛΗΣΗ ΠΡΟΣΩΠΙΚΟΥ ΜΕ ΣΥΜΒΑΣΗ ΜΙΣΘΩΣΗΣ ΕΡΓΟΥ

Ανακοίνωση :

ΠΙΝΑΚΑΣ ΚΑΤΑΤΑΞΗΣ & ΒΑΘΜΟΛΟΓΙΑΣ

Υπ' αριθμ. Σ.Μ.Ε.:

2/2020

ΥΠΟΨΗΦΙΩΝ ΚΑΤΗΓΟΡΙΑΣ ΠΕ

ΚΩΔΙΚΟΣ ΑΠΑΣΧΟΛΗΣΗΣ : 205

Ειδικότητα : ΠΕ ΚΑΘΗΓΗΤΕΣ ΦΥΣΙΚΗΣ ΑΓΩΓΗΣ (ΠΟΔΟΣΦΑΙΡΟ)

Α.Μ.	ΕΠΩΝΥΜΟ	ΟΝΟΜΑ	ΟΝΟΜΑ ΠΑΤΡΟΣ	ΑΡΙΘΜ. ΤΑΥΤΟΤ.	ΕΝΤΟΠΙΟΤΗΤΑ	ΚΡΙΤΗΡΙΑ										ΒΑΘΜΟΛΟΓΙΑ										ΚΥΡΙΟΣ ή ΕΠΙΚΟΥΡΙΚΟΣ ΠΙΝΑΚΑΣ	sort ΕΝΤΟΠΙΟΤΗΤΑ	sort ΣΥΝΟΛΟ ΜΟΝΑΔΩΝ	Σειρά Κατάταξης
						ΧΡΟΝΟΣ ΑΝΕΡΓΙΑΣ (σε μήνες)	ΠΟΛΥΤΕΚΝΟΣ (αριθμ. τέκνων)	ΤΕΚΝΟ ΠΟΛΥΤΕΚΝΗΣ ΟΙΚΟΓΕΝΕΙΑΣ (αρ. τέκνων)	ΤΡΙΤΕΚΝΟΣ ή ΤΕΚΝΟ ΤΡΙΤΕΚΝΗΣ ΟΙΚΟΓΕΝΕΙΑΣ (αριθμ. τέκνων)	ΑΝΗΛΙΚΑ ΤΕΚΝΑ (αριθμ. ανήλικων τέκνων)	ΓΟΝΕΑΣ ΜΟΝΟΓΟΝΕΙΚΗΣ ΟΙΚΟΓΕΝΕΙΑΣ (αριθμ. τέκνων)	ΤΕΚΝΟ ΜΟΝΟΓΟΝΕΙΚΗΣ ΟΙΚΟΓΕΝΕΙΑΣ (αρ. τέκνων)	ΒΑΘΜΟΣ ΒΑΣΙΚΟΥ ΤΙΤΛΟΥ	ΕΜΠΕΙΡΙΑ (σε μήνες)	ΜΟΝΑΔΕΣ (1)	ΜΟΝΑΔΕΣ (2)	ΜΟΝΑΔΕΣ (3)	ΜΟΝΑΔΕΣ (4 ή 5)	ΜΟΝΑΔΕΣ (6)	ΜΟΝΑΔΕΣ (7)	ΜΟΝΑΔΕΣ (8)	ΜΟΝΑΔΕΣ (9)	ΜΟΝΑΔΕΣ (10)						
						(1)	(2)	(3)	(4 ή 5)	(6)	(7)	(8)	(9)	(10)															

Φορέας : ΔΗΜΟΣ ΑΓΙΩΝ
ΑΝΑΡΓΥΡΩΝ - ΚΑΜΑΤΕΡΟΥ

Έργο : ΠΑΡΟΧΗ ΥΠΗΡΕΣΙΩΝ
ΑΘΛΗΣΗΣ

Τόπος εκτέλεσης : ΑΓΙΟΙ ΑΝΑΡΓΥΡΟΙ -
ΚΑΜΑΤΕΡΟ

Διάρκεια Σύμβασης : ΕΩΣ ΉΝΑ(1)
ΕΤΟΣ

ΑΠΑΣΧΟΛΗΣΗ ΠΡΟΣΩΠΙΚΟΥ ΜΕ ΣΥΜΒΑΣΗ ΜΙΣΘΩΣΗΣ ΕΡΓΟΥ

ΠΙΝΑΚΑΣ ΚΑΤΑΤΑΞΗΣ & ΒΑΘΜΟΛΟΓΙΑΣ

ΥΠΟΨΗΦΙΩΝ ΚΑΤΗΓΟΡΙΑΣ ΠΕ

ΚΩΔΙΚΟΣ ΑΠΑΣΧΟΛΗΣΗΣ : 205

Ανακοίνωση :

Υπ' αριθμ. Σ.Μ.Ε.:

2/2020

Ειδικότητα : ΠΕ ΚΑΘΗΓΗΤΕΣ ΦΥΣΙΚΗΣ ΑΓΩΓΗΣ (ΠΟΔΟΣΦΑΙΡΟ)

Α.Μ.	ΕΠΩΝΥΜΟ	ΟΝΟΜΑ	ΟΝΟΜΑ ΠΑΤΡΟΣ	ΑΡΙΘΜ. ΤΑΥΤΟΤ.	ΕΝΤΟΠΙΟΤΗΤΑ	ΚΥΡΙΑ ΠΡΟΣΟΝΤΑ(1) / ΣΕΙΡΑ ΕΠΙΚΟΥΡΙΑΣ	ΚΡΙΤΗΡΙΑ										ΒΑΘΜΟΛΟΓΙΑ										ΚΥΡΙΟΣ ή ΕΠΙΚΟΥΡΙΚΟΣ ΠΙΝΑΚΑΣ	sort ΕΝΤΟΠΙΟΤΗΤΑ	sort ΣΥΝΟΛΟ ΜΟΝΑΔΩΝ	Σειρά Κατάταξης
							ΧΡΟΝΟΣ ΑΝΕΡΓΙΑΣ (σε μήνες)	ΠΟΛΥΤΕΚΝΟΣ (αριθμ. τέκνων)	ΤΕΚΝΟ ΠΟΛΥΤΕΚΝΗΣ ΟΙΚΟΓΕΝΕΙΑΣ (αρ. τέκνων)	ΤΡΙΤΕΚΝΟΣ ή ΤΕΚΝΟ ΤΡΙΤΕΚΝΗΣ ΟΙΚΟΓΕΝΕΙΑΣ (αριθμ. τέκνων)	ΑΝΗΛΙΚΑ ΤΕΚΝΑ (αριθμ. ανήλικων τέκνων)	ΓΟΝΕΑΣ ΜΟΝΟΓΟΝΕΙΚΗΣ ΟΙΚΟΓΕΝΕΙΑΣ (αριθμ. τέκνων)	ΤΕΚΝΟ ΜΟΝΟΓΟΝΕΙΚΗΣ ΟΙΚΟΓΕΝΕΙΑΣ (αρ. τέκνων)	ΒΑΘΜΟΣ ΒΑΣΙΚΟΥ ΤΙΤΛΟΥ	ΕΜΠΕΙΡΙΑ (σε μήνες)	ΜΟΝΑΔΕΣ (1)	ΜΟΝΑΔΕΣ (2)	ΜΟΝΑΔΕΣ (3)	ΜΟΝΑΔΕΣ (4 ή 5)	ΜΟΝΑΔΕΣ (6)	ΜΟΝΑΔΕΣ (7)	ΜΟΝΑΔΕΣ (8)	ΜΟΝΑΔΕΣ (9)	ΜΟΝΑΔΕΣ (10)						

Φορέας : ΔΗΜΟΣ ΑΓΙΩΝ
ΑΝΑΡΓΥΡΩΝ - ΚΑΜΑΤΕΡΟΥ

Έργο : ΠΑΡΟΧΗ ΥΠΗΡΕΣΙΩΝ
ΑΘΛΗΣΗΣ

Τόπος εκτέλεσης : ΑΓΙΟΙ ΑΝΑΡΓΥΡΟΙ -
ΚΑΜΑΤΕΡΟ

Διάρκεια Σύμβασης : ΕΩΣ ΉΝΑ(1)
ΕΤΟΣ

ΑΠΑΣΧΟΛΗΣΗ ΠΡΟΣΩΠΙΚΟΥ ΜΕ ΣΥΜΒΑΣΗ ΜΙΣΘΩΣΗΣ ΕΡΓΟΥ

Ανακοίνωση :

ΠΙΝΑΚΑΣ ΚΑΤΑΤΑΞΗΣ & ΒΑΘΜΟΛΟΓΙΑΣ

Υπ' αριθμ. Σ.Μ.Ε.:

2/2020

ΥΠΟΨΗΦΙΩΝ ΚΑΤΗΓΟΡΙΑΣ ΠΕ

ΚΩΔΙΚΟΣ ΑΠΑΣΧΟΛΗΣΗΣ : 205

Ειδικότητα : ΠΕ ΚΑΘΗΓΗΤΕΣ ΦΥΣΙΚΗΣ ΑΓΩΓΗΣ (ΠΟΔΟΣΦΑΙΡΟ)

Α.Μ.	ΕΠΩΝΥΜΟ	ΟΝΟΜΑ	ΟΝΟΜΑ ΠΑΤΡΟΣ	ΑΡΙΘΜ. ΤΑΥΤΟΤ.	ΕΝΤΟΠΙΟΤΗΤΑ	ΚΡΙΤΗΡΙΑ										ΒΑΘΜΟΛΟΓΙΑ										sort ΚΥΡΙΟΣ ή ΕΠΙΚΟΥΡΙΚΟΣ ΠΙΝΑΚΑΣ	sort ΕΝΤΟΠΙΟΤΗΤΑ	sort ΣΥΝΟΛΟ ΜΟΝΑΔΩΝ	Σειρά Κατάταξης
						ΧΡΟΝΟΣ ΑΝΕΡΓΙΑΣ (σε μήνες)	ΠΟΛΥΤΕΚΝΟΣ (αριθμ. τέκνων)	ΤΕΚΝΟ ΠΟΛΥΤΕΚΝΗΣ ΟΙΚΟΓΕΝΕΙΑΣ (αρ. τέκνων)	ΤΡΙΤΕΚΝΟΣ ή ΤΕΚΝΟ ΤΡΙΤΕΚΝΗΣ ΟΙΚΟΓΕΝΕΙΑΣ (αριθμ. τέκνων)	ΑΝΗΛΙΚΑ ΤΕΚΝΑ (αριθμ. ανήλικων τέκνων)	ΓΟΝΕΑΣ ΜΟΝΟΓΟΝΕΙΚΗΣ ΟΙΚΟΓΕΝΕΙΑΣ (αριθμ. τέκνων)	ΤΕΚΝΟ ΜΟΝΟΓΟΝΕΙΚΗΣ ΟΙΚΟΓΕΝΕΙΑΣ (αρ. τέκνων)	ΒΑΘΜΟΣ ΒΑΣΙΚΟΥ ΤΙΤΛΟΥ	ΕΜΠΕΙΡΙΑ (σε μήνες)	ΜΟΝΑΔΕΣ (1)	ΜΟΝΑΔΕΣ (2)	ΜΟΝΑΔΕΣ (3)	ΜΟΝΑΔΕΣ (4 ή 5)	ΜΟΝΑΔΕΣ (6)	ΜΟΝΑΔΕΣ (7)	ΜΟΝΑΔΕΣ (8)	ΜΟΝΑΔΕΣ (9)	ΜΟΝΑΔΕΣ (10)						
						(1)	(2)	(3)	(4 ή 5)	(6)	(7)	(8)	(9)	(10)															

Φορέας : ΔΗΜΟΣ ΑΓΙΩΝ
ΑΝΑΡΓΥΡΩΝ - ΚΑΜΑΤΕΡΟΥ
Έργο : ΠΑΡΟΧΗ ΥΠΗΡΕΣΙΩΝ
ΑΘΛΗΣΗΣ
Τόπος εκτέλεσης : ΑΓΙΟΙ ΑΝΑΡΓΥΡΟΙ -
ΚΑΜΑΤΕΡΟ
Διάρκεια Σύμβασης : ΕΩΣ ΈΝΑ(1)
ΕΤΟΣ

ΑΠΑΣΧΟΛΗΣΗ ΠΡΟΣΩΠΙΚΟΥ ΜΕ ΣΥΜΒΑΣΗ ΜΙΣΘΩΣΗΣ ΕΡΓΟΥ

Ανακοίνωση :

ΠΙΝΑΚΑΣ ΚΑΤΑΤΑΞΗΣ & ΒΑΘΜΟΛΟΓΙΑΣ

Υπ' αριθμ. Σ.Μ.Ε.:

2/2020

ΥΠΟΨΗΦΙΩΝ ΚΑΤΗΓΟΡΙΑΣ ΠΕ

ΚΩΔΙΚΟΣ ΑΠΑΣΧΟΛΗΣΗΣ : 205

Ειδικότητα : ΠΕ ΚΑΘΗΓΗΤΕΣ ΦΥΣΙΚΗΣ ΑΓΩΓΗΣ (ΠΟΔΟΣΦΑΙΡΟ)

Α.Μ.	ΕΠΩΝΥΜΟ	ΟΝΟΜΑ	ΟΝΟΜΑ ΠΑΤΡΟΣ	ΑΡΙΘΜ. ΤΑΥΤΟΤ.	ΕΝΤΟΠΙΟΤΗΤΑ	ΚΡΙΤΗΡΙΑ										ΒΑΘΜΟΛΟΓΙΑ										ΚΥΡΙΟΣ ή ΕΠΙΚΟΥΡΙΚΟΣ ΠΙΝΑΚΑΣ	sort ΕΝΤΟΠΙΟΤΗΤΑ	sort ΣΥΝΟΛΟ ΜΟΝΑΔΩΝ	Σειρά Κατάταξης
						ΧΡΟΝΟΣ ΑΝΕΡΓΙΑΣ (σε μήνες)	ΠΟΛΥΤΕΚΝΟΣ (αριθμ. τέκνων)	ΤΕΚΝΟ ΠΟΛΥΤΕΚΝΗΣ ΟΙΚΟΓΕΝΕΙΑΣ (αρ. τέκνων)	ΤΡΙΤΕΚΝΟΣ ή ΤΕΚΝΟ ΤΡΙΤΕΚΝΗΣ ΟΙΚΟΓΕΝΕΙΑΣ (αριθμ. τέκνων)	ΑΝΗΛΙΚΑ ΤΕΚΝΑ (αριθμ. ανήλικων τέκνων)	ΓΟΝΕΑΣ ΜΟΝΟΓΟΝΕΙΚΗΣ ΟΙΚΟΓΕΝΕΙΑΣ (αριθμ. τέκνων)	ΤΕΚΝΟ ΜΟΝΟΓΟΝΕΙΚΗΣ ΟΙΚΟΓΕΝΕΙΑΣ (αρ. τέκνων)	ΒΑΘΜΟΣ ΒΑΣΙΚΟΥ ΤΙΤΛΟΥ	ΕΜΠΕΙΡΙΑ (σε μήνες)	ΜΟΝΑΔΕΣ (1)	ΜΟΝΑΔΕΣ (2)	ΜΟΝΑΔΕΣ (3)	ΜΟΝΑΔΕΣ (4 ή 5)	ΜΟΝΑΔΕΣ (6)	ΜΟΝΑΔΕΣ (7)	ΜΟΝΑΔΕΣ (8)	ΜΟΝΑΔΕΣ (9)	ΜΟΝΑΔΕΣ (10)						

Φορέας : ΔΗΜΟΣ ΑΓΙΩΝ
ΑΝΑΡΓΥΡΩΝ - ΚΑΜΑΤΕΡΟΥ

Έργο : ΠΑΡΟΧΗ ΥΠΗΡΕΣΙΩΝ
ΑΘΛΗΣΗΣ

Τόπος εκτέλεσης : ΑΓΙΟΙ ΑΝΑΡΓΥΡΟΙ -
ΚΑΜΑΤΕΡΟ

Διάρκεια Σύμβασης : ΕΩΣ ΉΝΑ(1)
ΕΤΟΣ

ΑΠΑΣΧΟΛΗΣΗ ΠΡΟΣΩΠΙΚΟΥ ΜΕ ΣΥΜΒΑΣΗ ΜΙΣΘΩΣΗΣ ΕΡΓΟΥ

Ανακοίνωση :

ΠΙΝΑΚΑΣ ΚΑΤΑΤΑΞΗΣ & ΒΑΘΜΟΛΟΓΙΑΣ

Υπ' αριθμ. Σ.Μ.Ε:

2/2020

ΥΠΟΨΗΦΙΩΝ ΚΑΤΗΓΟΡΙΑΣ ΠΕ

ΚΩΔΙΚΟΣ ΑΠΑΣΧΟΛΗΣΗΣ : 205

Ειδικότητα : ΠΕ ΚΑΘΗΓΗΤΕΣ ΦΥΣΙΚΗΣ ΑΓΩΓΗΣ (ΠΟΔΟΣΦΑΙΡΟ)

Α.Μ.	ΕΠΩΝΥΜΟ	ΟΝΟΜΑ	ΟΝΟΜΑ ΠΑΤΡΟΣ	ΑΡΙΘΜ. ΤΑΥΤΟΤ.	ΕΝΤΟΠΙΟΤΗΤΑ	ΚΡΙΤΗΡΙΑ										ΒΑΘΜΟΛΟΓΙΑ										ΚΥΡΙΟΣ ή ΕΠΙΚΟΥΡΙΚΟΣ ΠΙΝΑΚΑΣ	sort ΕΝΤΟΠΙΟΤΗΤΑ	sort ΣΥΝΟΛΟ ΜΟΝΑΔΩΝ	Σειρά Κατάταξης
						ΧΡΟΝΟΣ ΑΝΕΡΓΙΑΣ (σε μήνες)	ΠΟΛΥΤΕΚΝΟΣ (αριθμ. τέκνων)	ΤΕΚΝΟ ΠΟΛΥΤΕΚΝΗΣ ΟΙΚΟΓΕΝΕΙΑΣ (αρ. τέκνων)	ΤΡΙΤΕΚΝΟΣ ή ΤΕΚΝΟ ΤΡΙΤΕΚΝΗΣ ΟΙΚΟΓΕΝΕΙΑΣ (αριθμ. τέκνων)	ΑΝΗΛΙΚΑ ΤΕΚΝΑ (αριθμ. ανήλικων τέκνων)	ΓΟΝΕΑΣ ΜΟΝΟΓΟΝΕΙΚΗΣ ΟΙΚΟΓΕΝΕΙΑΣ (αριθμ. τέκνων)	ΤΕΚΝΟ ΜΟΝΟΓΟΝΕΙΚΗΣ ΟΙΚΟΓΕΝΕΙΑΣ (αρ. τέκνων)	ΒΑΘΜΟΣ ΒΑΣΙΚΟΥ ΤΙΤΛΟΥ	ΕΜΠΕΙΡΙΑ (σε μήνες)	ΜΟΝΑΔΕΣ (1)	ΜΟΝΑΔΕΣ (2)	ΜΟΝΑΔΕΣ (3)	ΜΟΝΑΔΕΣ (4 ή 5)	ΜΟΝΑΔΕΣ (6)	ΜΟΝΑΔΕΣ (7)	ΜΟΝΑΔΕΣ (8)	ΜΟΝΑΔΕΣ (9)	ΜΟΝΑΔΕΣ (10)						
						(1)	(2)	(3)	(4 ή 5)	(6)	(7)	(8)	(9)	(10)															

**Φορέας : ΔΗΜΟΣ ΑΓΙΩΝ
 ΑΝΑΡΓΥΡΩΝ - ΚΑΜΑΤΕΡΟΥ**
 Έργο : ΠΑΡΟΧΗ ΥΠΗΡΕΣΙΩΝ
 ΑΘΛΗΣΗΣ
 Τόπος εκτέλεσης : ΑΓΙΟΙ ΑΝΑΡΓΥΡΟΙ -
 ΚΑΜΑΤΕΡΟ
 Διάρκεια Σύμβασης : ΕΩΣ ΈΝΑ(1)
 ΕΤΟΣ

ΑΠΑΣΧΟΛΗΣΗ ΠΡΟΣΩΠΙΚΟΥ ΜΕ ΣΥΜΒΑΣΗ ΜΙΣΘΩΣΗΣ ΕΡΓΟΥ

Ανακοίνωση :

ΠΙΝΑΚΑΣ ΚΑΤΑΤΑΞΗΣ & ΒΑΘΜΟΛΟΓΙΑΣ

Υπ' αριθμ. Σ.Μ.Ε.:

2/2020

ΥΠΟΨΗΦΙΩΝ ΚΑΤΗΓΟΡΙΑΣ ΠΕ

ΚΩΔΙΚΟΣ ΑΠΑΣΧΟΛΗΣΗΣ : 205

Ειδικότητα : ΠΕ ΚΑΘΗΓΗΤΕΣ ΦΥΣΙΚΗΣ ΑΓΩΓΗΣ (ΠΟΔΟΣΦΑΙΡΟ)

Α.Μ.	ΕΠΩΝΥΜΟ	ΟΝΟΜΑ	ΟΝΟΜΑ ΠΑΤΡΟΣ	ΑΡΙΘΜ. ΤΑΥΤΟΤ.	ΕΝΤΟΠΙΟΤΗΤΑ	ΚΡΙΤΗΡΙΑ										ΒΑΘΜΟΛΟΓΙΑ										sort ΚΥΡΙΟΣ ή ΕΠΙΚΟΥΡΙΚΟΣ ΠΙΝΑΚΑΣ	sort ΕΝΤΟΠΙΟΤΗΤΑ	sort ΣΥΝΟΛΟ ΜΟΝΑΔΩΝ	Σειρά Κατάταξης				
						ΚΥΡΙΑ ΠΡΟΣΟΝΤΑ(1) / ΣΕΙΡΑ ΕΠΙΚΟΥΡΙΑΣ	ΧΡΟΝΟΣ ΑΝΕΡΓΙΑΣ (σε μήνες)	ΠΟΛΥΤΕΚΝΟΣ (αριθμ. τέκνων)	ΤΕΚΝΟ ΠΟΛΥΤΕΚΝΗΣ ΟΙΚΟΓΕΝΕΙΑΣ (αρ. τέκνων)	ΤΡΙΤΕΚΝΟΣ ή ΤΕΚΝΟ ΤΡΙΤΕΚΝΗΣ ΟΙΚΟΓΕΝΕΙΑΣ (αριθμ. τέκνων)	ΑΝΗΛΙΚΑ ΤΕΚΝΑ (αριθμ. ανήλικων τέκνων)	ΓΟΝΕΑΣ ΜΟΝΟΓΟΝΕΙΚΗΣ ΟΙΚΟΓΕΝΕΙΑΣ (αριθμ. τέκνων)	ΤΕΚΝΟ ΜΟΝΟΓΟΝΕΙΚΗΣ ΟΙΚΟΓΕΝΕΙΑΣ (αρ. τέκνων)	ΒΑΘΜΟΣ ΒΑΣΙΚΟΥ ΤΙΤΛΟΥ	ΕΜΠΕΙΡΙΑ (σε μήνες)	ΜΟΝΑΔΕΣ (1)	ΜΟΝΑΔΕΣ (2)	ΜΟΝΑΔΕΣ (3)	ΜΟΝΑΔΕΣ (4 ή 5)	ΜΟΝΑΔΕΣ (6)	ΜΟΝΑΔΕΣ (7)	ΜΟΝΑΔΕΣ (8)	ΜΟΝΑΔΕΣ (9)	ΜΟΝΑΔΕΣ (10)									

**Φορέας : ΔΗΜΟΣ ΑΓΙΩΝ
ΑΝΑΡΓΥΡΩΝ - ΚΑΜΑΤΕΡΟΥ**

**Έργο : ΠΑΡΟΧΗ ΥΠΗΡΕΣΙΩΝ
ΑΘΛΗΣΗΣ**

**Τόπος εκτέλεσης : ΑΓΙΟΙ ΑΝΑΡΓΥΡΟΙ -
ΚΑΜΑΤΕΡΟ**

**Διάρκεια Σύμβασης : ΕΩΣ ΉΝΑ(1)
ΕΤΟΣ**

ΑΠΑΣΧΟΛΗΣΗ ΠΡΟΣΩΠΙΚΟΥ ΜΕ ΣΥΜΒΑΣΗ ΜΙΣΘΩΣΗΣ ΕΡΓΟΥ

Ανακοίνωση :

ΠΙΝΑΚΑΣ ΚΑΤΑΤΑΞΗΣ & ΒΑΘΜΟΛΟΓΙΑΣ

Υπ' αριθμ. Σ.Μ.Ε.:

2/2020

ΥΠΟΨΗΦΙΩΝ ΚΑΤΗΓΟΡΙΑΣ ΠΕ

ΚΩΔΙΚΟΣ ΑΠΑΣΧΟΛΗΣΗΣ : 205

Ειδικότητα : ΠΕ ΚΑΘΗΓΗΤΕΣ ΦΥΣΙΚΗΣ ΑΓΩΓΗΣ (ΠΟΔΟΣΦΑΙΡΟ)

Α.Μ.	ΕΠΩΝΥΜΟ	ΟΝΟΜΑ	ΟΝΟΜΑ ΠΑΤΡΟΣ	ΑΡΙΘΜ. ΤΑΥΤΟΤ.	ΕΝΤΟΠΙΟΤΗΤΑ	ΚΡΙΤΗΡΙΑ										ΒΑΘΜΟΛΟΓΙΑ										sort ΚΥΡΙΟΣ ή ΕΠΙΚΟΥΡΙΚΟΣ ΠΙΝΑΚΑΣ	sort ΕΝΤΟΠΙΟΤΗΤΑ	sort ΣΥΝΟΛΟ ΜΟΝΑΔΩΝ	Σειρά Κατάταξης
						ΧΡΟΝΟΣ ΑΝΕΡΓΙΑΣ (σε μήνες)	ΠΟΛΥΤΕΚΝΟΣ (αριθμ. τέκνων)	ΤΕΚΝΟ ΠΟΛΥΤΕΚΝΗΣ ΟΙΚΟΓΕΝΕΙΑΣ (αρ. τέκνων)	ΤΡΙΤΕΚΝΟΣ ή ΤΕΚΝΟ ΤΡΙΤΕΚΝΗΣ ΟΙΚΟΓΕΝΕΙΑΣ (αριθμ. τέκνων)	ΑΝΗΛΙΚΑ ΤΕΚΝΑ (αριθμ. ανήλικων τέκνων)	ΓΟΝΕΑΣ ΜΟΝΟΓΟΝΕΙΚΗΣ ΟΙΚΟΓΕΝΕΙΑΣ (αριθμ. τέκνων)	ΤΕΚΝΟ ΜΟΝΟΓΟΝΕΙΚΗΣ ΟΙΚΟΓΕΝΕΙΑΣ (αρ. τέκνων)	ΒΑΘΜΟΣ ΒΑΣΙΚΟΥ ΤΙΤΛΟΥ	ΕΜΠΕΙΡΙΑ (σε μήνες)	ΜΟΝΑΔΕΣ (1)	ΜΟΝΑΔΕΣ (2)	ΜΟΝΑΔΕΣ (3)	ΜΟΝΑΔΕΣ (4 ή 5)	ΜΟΝΑΔΕΣ (6)	ΜΟΝΑΔΕΣ (7)	ΜΟΝΑΔΕΣ (8)	ΜΟΝΑΔΕΣ (9)	ΜΟΝΑΔΕΣ (10)						

**Φορέας : ΔΗΜΟΣ ΑΓΙΩΝ
ΑΝΑΡΓΥΡΩΝ - ΚΑΜΑΤΕΡΟΥ**

Έργο : ΠΑΡΟΧΗ ΥΠΗΡΕΣΙΩΝ
ΑΘΛΗΣΗΣ

Τόπος εκτέλεσης : ΑΓΙΟΙ ΑΝΑΡΓΥΡΟΙ -
ΚΑΜΑΤΕΡΟ

Διάρκεια Σύμβασης : ΕΩΣ ΈΝΑ(1)
ΕΤΟΣ

ΑΠΑΣΧΟΛΗΣΗ ΠΡΟΣΩΠΙΚΟΥ ΜΕ ΣΥΜΒΑΣΗ ΜΙΣΘΩΣΗΣ ΕΡΓΟΥ

Ανακοίνωση :

ΠΙΝΑΚΑΣ ΚΑΤΑΤΑΞΗΣ & ΒΑΘΜΟΛΟΓΙΑΣ

Υπ' αριθμ. Σ.Μ.Ε.:

2/2020

ΥΠΟΨΗΦΙΩΝ ΚΑΤΗΓΟΡΙΑΣ ΠΕ

ΚΩΔΙΚΟΣ ΑΠΑΣΧΟΛΗΣΗΣ : 205

Ειδικότητα : ΠΕ ΚΑΘΗΓΗΤΕΣ ΦΥΣΙΚΗΣ ΑΓΩΓΗΣ (ΠΟΔΟΣΦΑΙΡΟ)

Α.Μ.	ΕΠΩΝΥΜΟ	ΟΝΟΜΑ	ΟΝΟΜΑ ΠΑΤΡΟΣ	ΑΡΙΘΜ. ΤΑΥΤΟΤ.	ΕΝΤΟΠΙΟΤΗΤΑ	ΚΡΙΤΗΡΙΑ										ΒΑΘΜΟΛΟΓΙΑ										sort ΚΥΡΙΟΣ ή ΕΠΙΚΟΥΡΙΚΟΣ ΠΙΝΑΚΑΣ	sort ΕΝΤΟΠΙΟΤΗΤΑ	sort ΣΥΝΟΛΟ ΜΟΝΑΔΩΝ	Σειρά Κατάταξης
						ΧΡΟΝΟΣ ΑΝΕΡΓΙΑΣ (σε μήνες)	ΠΟΛΥΤΕΚΝΟΣ (αριθμ. τέκνων)	ΤΕΚΝΟ ΠΟΛΥΤΕΚΝΗΣ ΟΙΚΟΓΕΝΕΙΑΣ (αρ. τέκνων)	ΤΡΙΤΕΚΝΟΣ ή ΤΕΚΝΟ ΤΡΙΤΕΚΝΗΣ ΟΙΚΟΓΕΝΕΙΑΣ (αριθμ. τέκνων)	ΑΝΗΛΙΚΑ ΤΕΚΝΑ (αριθμ. ανήλικων τέκνων)	ΓΟΝΕΑΣ ΜΟΝΟΓΟΝΕΙΚΗΣ ΟΙΚΟΓΕΝΕΙΑΣ (αριθμ. τέκνων)	ΤΕΚΝΟ ΜΟΝΟΓΟΝΕΙΚΗΣ ΟΙΚΟΓΕΝΕΙΑΣ (αρ. τέκνων)	ΒΑΘΜΟΣ ΒΑΣΙΚΟΥ ΤΙΤΛΟΥ	ΕΜΠΕΙΡΙΑ (σε μήνες)	ΜΟΝΑΔΕΣ (1)	ΜΟΝΑΔΕΣ (2)	ΜΟΝΑΔΕΣ (3)	ΜΟΝΑΔΕΣ (4 ή 5)	ΜΟΝΑΔΕΣ (6)	ΜΟΝΑΔΕΣ (7)	ΜΟΝΑΔΕΣ (8)	ΜΟΝΑΔΕΣ (9)	ΜΟΝΑΔΕΣ (10)						
						(1)	(2)	(3)	(4 ή 5)	(6)	(7)	(8)	(9)	(10)															

ΠΡΟΣΟΧΗ:

Για την σωστή εισαγωγή και διαχείριση των αρχείων Excel θα πρέπει να τηρηθούν οι παρ

Κατεβάστε το σωστό αρχείο στον Η/Υ σας : είναι άλλο για εποχικό προσωπικό (ΣΟΧ) ή για μίσθωση έρ
αντίστοιχα άλλο για κάθε κατηγορία ΠΕ, ΤΕ, ΔΕ ή ΥΕ

Εισαγάγετε τα στοιχεία του υποψήφιου, με ιδιαίτερη προσοχή στις στήλες με τα **μπλε** γράμματα

ΠΡΟΣΟΧΗ: Να μην πατάτε το space bar και να μην εισάγετε χαρακτήρες σε κελιά με αριθμητικά δεδομέ

Επίσης, η πρώτη στήλη AM είναι υποχρεωτικό να συμπληρωθεί, έστω και με μία τυπική σειρά!

ΚΩΛΥΜΑ 8ΜΗΝΗΣ ΑΠΑΣΧΟΛΗΣΗΣ, ΚΩΛΥΜΑ Π.Δ. 164/2004 άρθρο 5 , ΒΑΘΜΟΣ ΕΝΤΟΠΙΟΤΗΤΑ
λίστα "Ναι" ή "Όχι"

ΚΥΡΙΑ ΠΡΟΣΟΝΤΑ(1) / ΣΕΙΡΑ ΕΠΙΚΟΥΡΙΑΣ : επιλογή από λίστα "1" ή "Α" ή "Β" ή "Γ" ή "Δ" ή "Ε"

ΧΡΟΝΟΣ ΑΝΕΡΓΙΑΣ(σε μήνες): μόνο αριθμητικά δεδομένα

ΠΟΛΥΤΕΚΝΟΣ (αριθμ. τέκνων): μόνο αριθμητικά δεδομένα

ΤΕΚΝΟ ΠΟΛΥΤΕΚΝΗΣ ΟΙΚΟΓΕΝΕΙΑΣ (αριθμ. τέκνων): μόνο αριθμητικά δεδομένα

ΤΡΙΤΕΚΝΟΣ ή ΤΕΚΝΟ ΤΡΙΤΕΚΝΗΣ ΟΙΚΟΓΕΝΕΙΑΣ (αριθμ. τέκνων): **μόνο** ο αριθμός 3

ΑΝΗΛΙΚΑ ΤΕΚΝΑ (αριθμ. ανήλικων τέκνων): μόνο αριθμητικά δεδομένα

ΓΟΝΕΑΣ ΜΟΝΟΓΟΝΕΙΚΗΣ ΟΙΚΟΓΕΝΕΙΑΣ (αριθμ. τέκνων) : μόνο αριθμητικά δεδομένα

ΤΕΚΝΟ ΜΟΝΟΓΟΝΕΙΚΗΣ ΟΙΚΟΓΕΝΕΙΑΣ (αρ. μελών) : μόνο αριθμητικά δεδομένα

ΒΑΘΜΟΣ ΒΑΣΙΚΟΥ ΤΙΤΛΟΥ: μόνο αριθμητικά δεδομένα. Το δεκαδικό μέρος χωρίζεται με κόμμα (,) και
Προσοχή γράφονται μόνο τα 2 πρώτα δεκαδικά νούμερα του βαθμού.

ΕΜΠΕΙΡΙΑ (σε μήνες): μόνο αριθμητικά δεδομένα

Ταξινομήστε το αρχείο σας "**κάνοντας κλικ**" με το ποντίκι του Η/Υ στο σχετικό εικονίδιο, το οποίο φαίνε:

Εκτέλεση Κατάταξης

Εκτυπώστε την κατάταξη "κάνοντας κλικ" με το ποντίκι του Η/Υ στο σχετικό εικονίδιο, το οποίο φαίνεται
δεξιά

Εκτύπωση

* Αν κατά το άνοιγμα του αρχείου εμφανιστεί το παρακάτω μήνυμα:

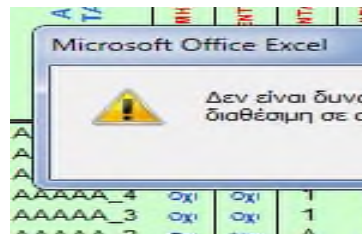

Ακολουθήστε τα βήματα όπως δείχνουν οι παρακάτω εικόνες :

1η

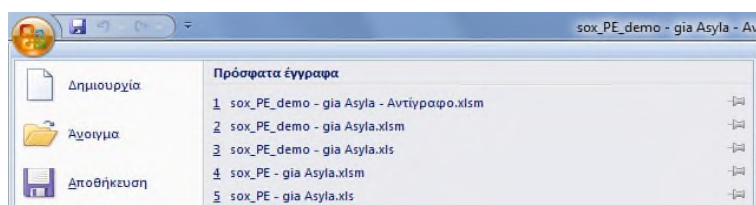

2η

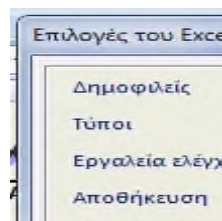

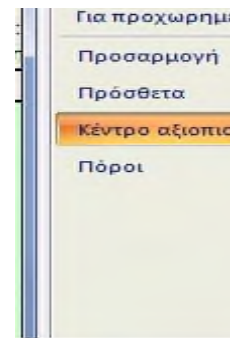
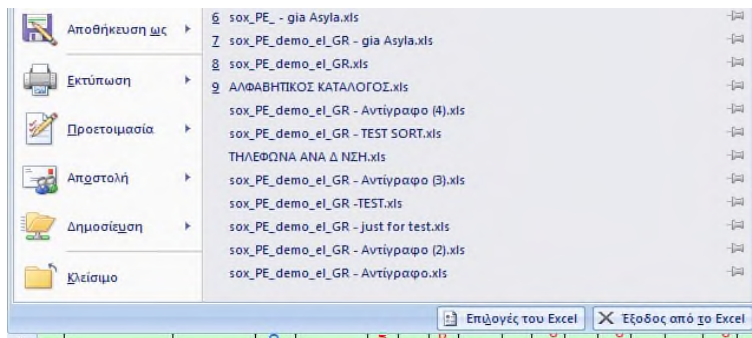

3η

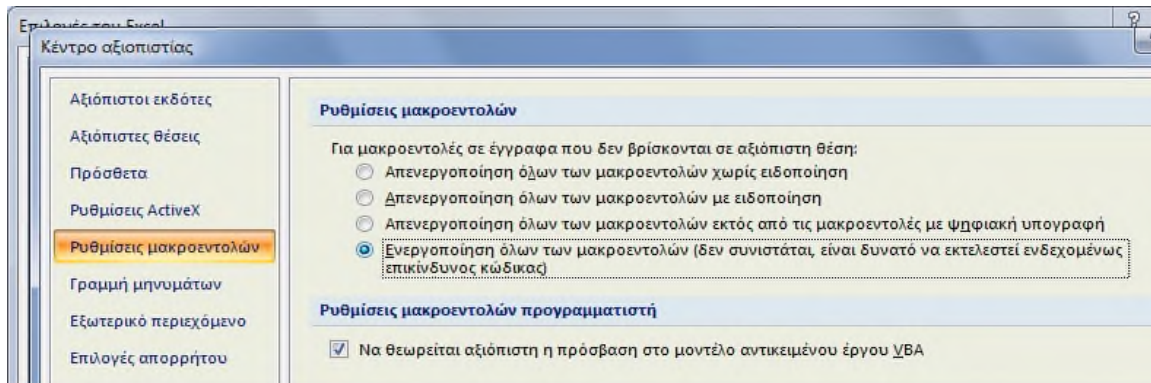

Πατήστε OK και μετά **κλείστε και ξανανοίξτε** το αρχείο σας.

Στις περιπτώσεις όπου από την Ανακοίνωση δεν ορίζεται πρόταση λόγω ΕΝΤΟΠΙΟΤΗΤΑΣ, συμπληρώνεται με "Όχι"

Αν θέλετε να διαγράψετε ολοκληρη γραμμή επιλέξτε την και πατήστε **Crtl + d**

Για να εμφανίζεται ή εκτύπωση σε **A4** δηλώστε τα **Δέξια και Αριστερά** περιθώρια σε 0,5 όπως δείχνει η παρακάτω εικόνα

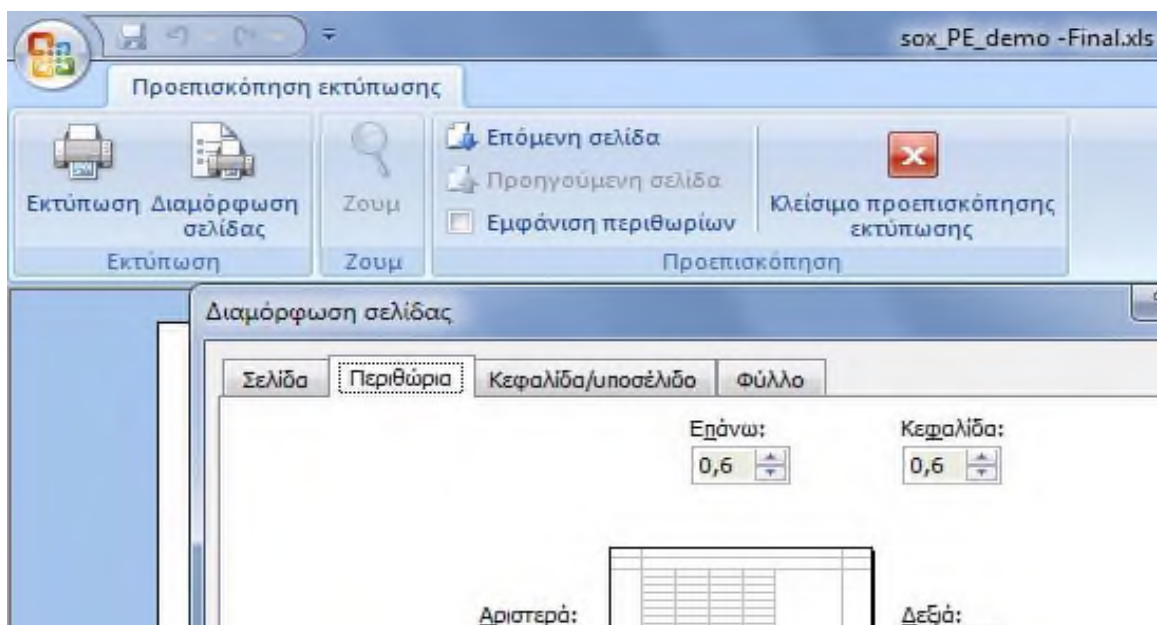

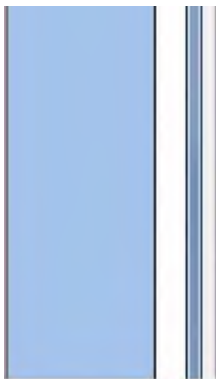

0,5

0,5

Κάτω:

1

Υποσέλιδο:

0,4

Στοίχιση στο κέντρο της σελίδας

- Οριζόντια
- Κατακόρυφα

κάτω οδηγίες

γου (ΣΜΕ) και

ένα

ρή αριθμηση

ως: επιλογή από

όχι με τελεία (.)

ται επάνω αριστερά.

επάνω

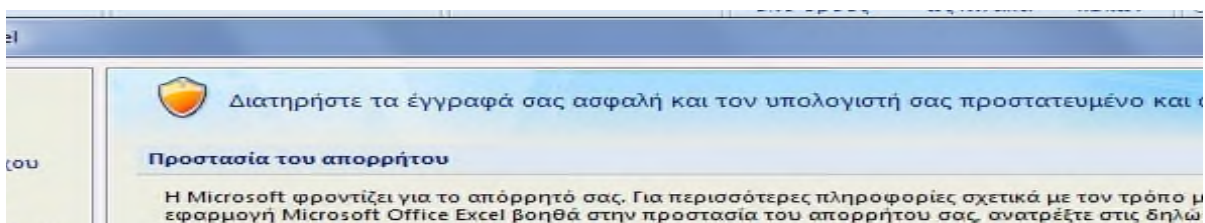
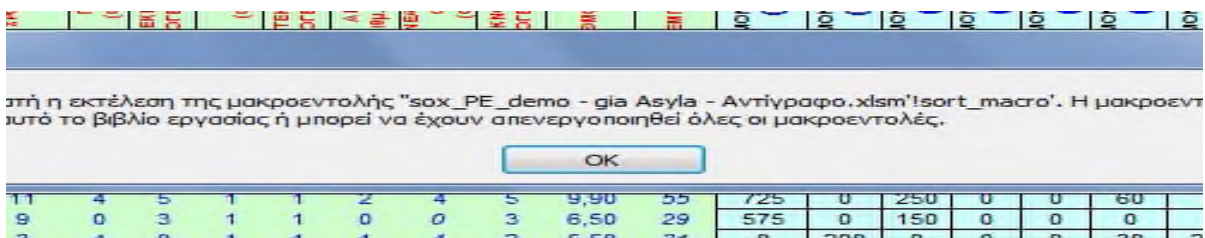

ένους

[Εμφάνιση της δήλωσης απορρήτου της εφαρμογής Microsoft Office Excel](#)
[Δήλωση απορρήτου του Microsoft Office Online](#)
[Πρόγραμμα βελτίωσης εμπειρίας πελατών](#)

Ασφάλεια & άλλα

Περισσότερες πληροφορίες σχετικά με την προστασία του απορρήτου και την ασφάλεια από το Mi
[Αξιόπιστη χρήση υπολογιστών με τη Microsoft](#)

Κέντρο αξιοπιστίας της εφαρμογής Microsoft Office Excel

Το Κέντρο αξιοπιστίας περιέχει ρυθμίσεις ασφαλείας και απορρήτου. Αυτές οι ρυθμίσεις βοηθούν στη διατήρηση της ασφάλειας του υπολογιστή. Συνιστάται να μην αλλάξετε αυτές τις ρυθμίσεις.



η στήλη ΕΝΤΟΠΙΟΤΗΤΑ

1

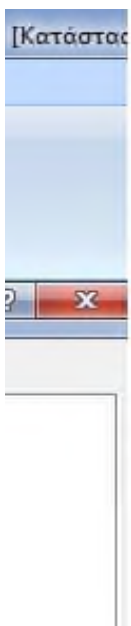

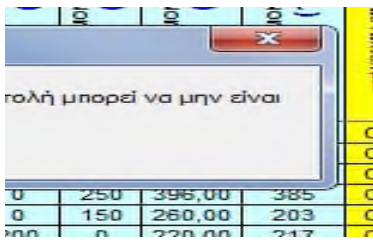

A screenshot of an Excel spreadsheet with a dialog box overlaid on top. The dialog box has a red 'X' button in the top right corner and contains the text: "πολή μπορεί να μην είναι". The spreadsheet below shows a table with four columns and three rows of data.

0	250	396,00	385
0	150	260,00	203
0	0	220,00	217

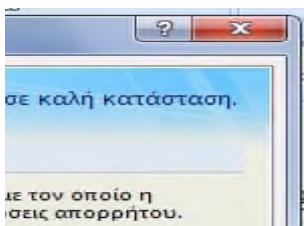

A screenshot of a dialog box with a question mark icon in the top left corner and a red 'X' button in the top right corner. The dialog box contains the text: "σε καλή κατάσταση." and "με τον οποίο η" followed by "σεις απορρήτου." on the next line.

icrosoft Office Online.

έντρου αξιοπιστίας...