

ΠΡΟΣΟΧΗ:

Για την σωστή εισαγωγή και διαχείριση των αρχείων Excel θα πρέπει να τηρηθούν οι παρακάτω οδηγίες:

Κατεβάστε το σωστό αρχείο στον Η/Υ σας : είναι άλλο για εποχικό προσωπικό (ΣΟΧ) ή για μίσθωση έργου (ΜΙΣΘΩΣΗ) και άλλο για κάθε κατηγορία ΠΕ, ΤΕ, ΔΕ ή ΥΕ

Εισαγάγετε τα στοιχεία του υποψήφιου, με ιδιαίτερη προσοχή στις στήλες με τα **μπλε** γράμματα

ΠΡΟΣΟΧΗ: Να μην πατάτε το space bar και να μην εισάγετε χαρακτήρες σε κελιά με αριθμητικά δεδομένα

Επίσης, η πρώτη στήλη AM είναι υποχρεωτικό να συμπληρωθεί, έστω και με μία τυπική σειρά!

ΚΩΛΥΜΑ 8ΜΗΝΗΣ ΑΠΑΣΧΟΛΗΣΗΣ, ΚΩΛΥΜΑ Π.Δ. 164/2004 άρθρο 5 , ΒΑΘΜΟΣ ΕΝΤΟΠΙΟΤΗΤΑΣ: λίστα "Ναι" ή "Όχι"

ΚΥΡΙΑ ΠΡΟΣΟΝΤΑ(1) / ΣΕΙΡΑ ΕΠΙΚΟΥΡΙΑΣ : επιλογή από λίστα "1" ή "Α" ή "Β" ή "Γ" ή "Δ" ή "Ε"

ΧΡΟΝΟΣ ΑΝΕΡΓΙΑΣ(σε μήνες): μόνο αριθμητικά δεδομένα

ΠΟΛΥΤΕΚΝΟΣ (αριθμ. τέκνων): μόνο αριθμητικά δεδομένα

ΤΕΚΝΟ ΠΟΛΥΤΕΚΝΗΣ ΟΙΚΟΓΕΝΕΙΑΣ (αριθμ. τέκνων): μόνο αριθμητικά δεδομένα

ΤΡΙΤΕΚΝΟΣ ή ΤΕΚΝΟ ΤΡΙΤΕΚΝΗΣ ΟΙΚΟΓΕΝΕΙΑΣ (αριθμ. τέκνων): **μόνο** ο αριθμός 3

ΑΝΗΛΙΚΑ ΤΕΚΝΑ (αριθμ. ανήλικων τέκνων): μόνο αριθμητικά δεδομένα

ΓΟΝΕΑΣ ΜΟΝΟΓΟΝΕΙΚΗΣ ΟΙΚΟΓΕΝΕΙΑΣ (αριθμ. τέκνων) : μόνο αριθμητικά δεδομένα

ΤΕΚΝΟ ΜΟΝΟΓΟΝΕΙΚΗΣ ΟΙΚΟΓΕΝΕΙΑΣ (αρ. μελών) : μόνο αριθμητικά δεδομένα

ΒΑΘΜΟΣ ΒΑΣΙΚΟΥ ΤΙΤΛΟΥ: μόνο αριθμητικά δεδομένα. Το δεκαδικό μέρος χωρίζεται με κόμμα (,) και Προσοχή γράφονται μόνο τα 2 πρώτα δεκαδικά νούμερα του βαθμού.

ΕΜΠΕΙΡΙΑ (σε μήνες): μόνο αριθμητικά δεδομένα

Ταξινομήστε το αρχείο σας "**κάνοντας κλικ**" με το ποντίκι του Η/Υ στο σχετικό εικονίδιο, το οποίο φαίνεται αριστερά.

Εκτέλεση Κατάταξης

Εκτυπώστε την κατάταξη "**κάνοντας κλικ**" με το ποντίκι του Η/Υ στο σχετικό εικονίδιο, το οποίο φαίνεται δεξιά

Εκτύπωση

* Αν κατά το άνοιγμα του αρχείου εμφανιστεί το παρακάτω μήνυμα:

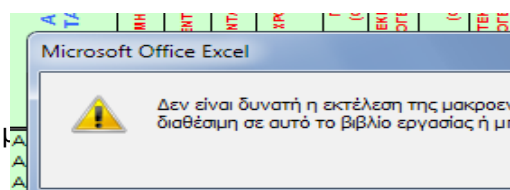

Ακολουθήστε

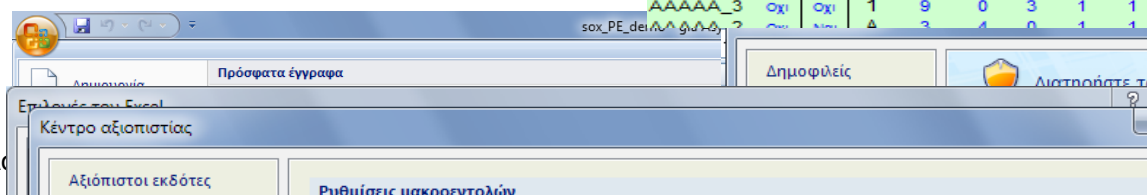

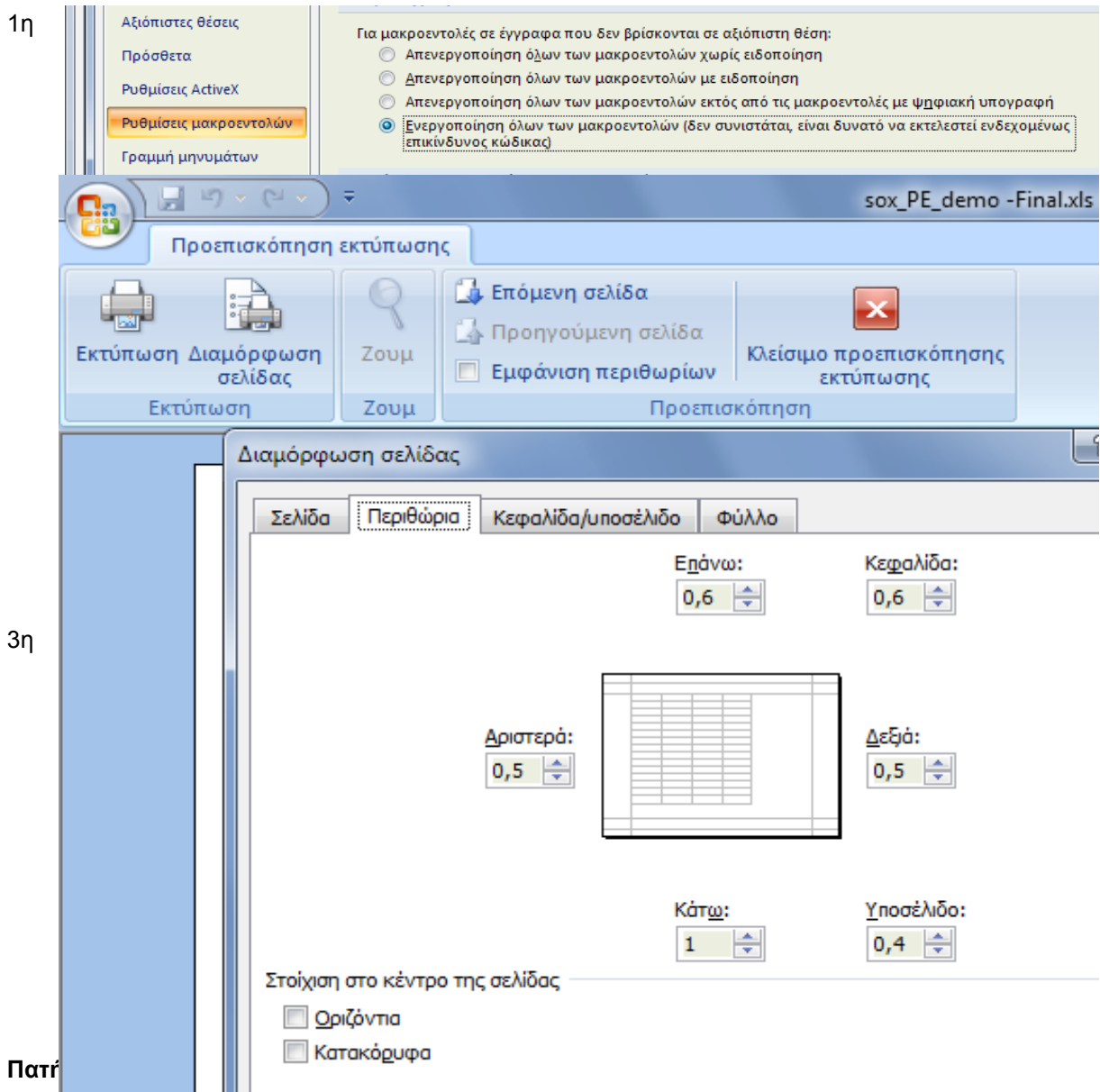

Στις περιπτώσεις όπου από την Ανακοίνωση δεν ορίζεται πρόταση λόγω **ΕΝΤΟΠΙΟΤΗΤΑΣ**, συμπληρώνεται με "Όχι"

Αν θέλετε να διαγράψετε ολοκληρη γραμμή επιλέξτε την και πατήστε **Crtl + d**

Για να εμφανίζεται ή εκτύπωση σε **A4** δηλώστε τα **Δέξια και Αριστερά** περιθώρια σε 0,5 όπως δείχνει παρακάτω εικόνα

πλάτω οδηγίες

ργου (ΣΜΕ) και

ιένα

κή αριθμηση

ΑΣ: επιλογή από

ι όχι με τελεία (.)

εται επάνω

ιι επάνω

The screenshot shows an Excel spreadsheet with a macro error dialog box and a security warning dialog box overlaid. The spreadsheet data is as follows:

2	4	5	9,90	55	725	0	250	0	0	60	0	250	396,00	385
0	0	3	6,50	29	575	0	150	0	0	0	0	150	260,00	203
1	1	2	5,50	31	0	200	0	0	0	30	200	0	220,00	217

The macro error dialog box contains the following text:

τολής "sox_PE_demo - gia Asyla - Αντίγραφο.xlsx"!sort_macro'. Η μακροεντολή μπορεί να μην είναι ορεί να έχουν απενεργοποιηθεί όλες οι μακροεντολές.

The security warning dialog box contains the following text:

ένισπρά σας ασφαλή και τον υπολογιστή σας προστατευμένο και σε καλή κατάσταση.

ρητό σας. Για περισσότερες πληροφορίες σχετικά με τον τρόπο με τον οποίο η Βελθά στρυ προστασία του απορρήτου σας, ανατρέξτε στις δηλώσεις απορρήτου

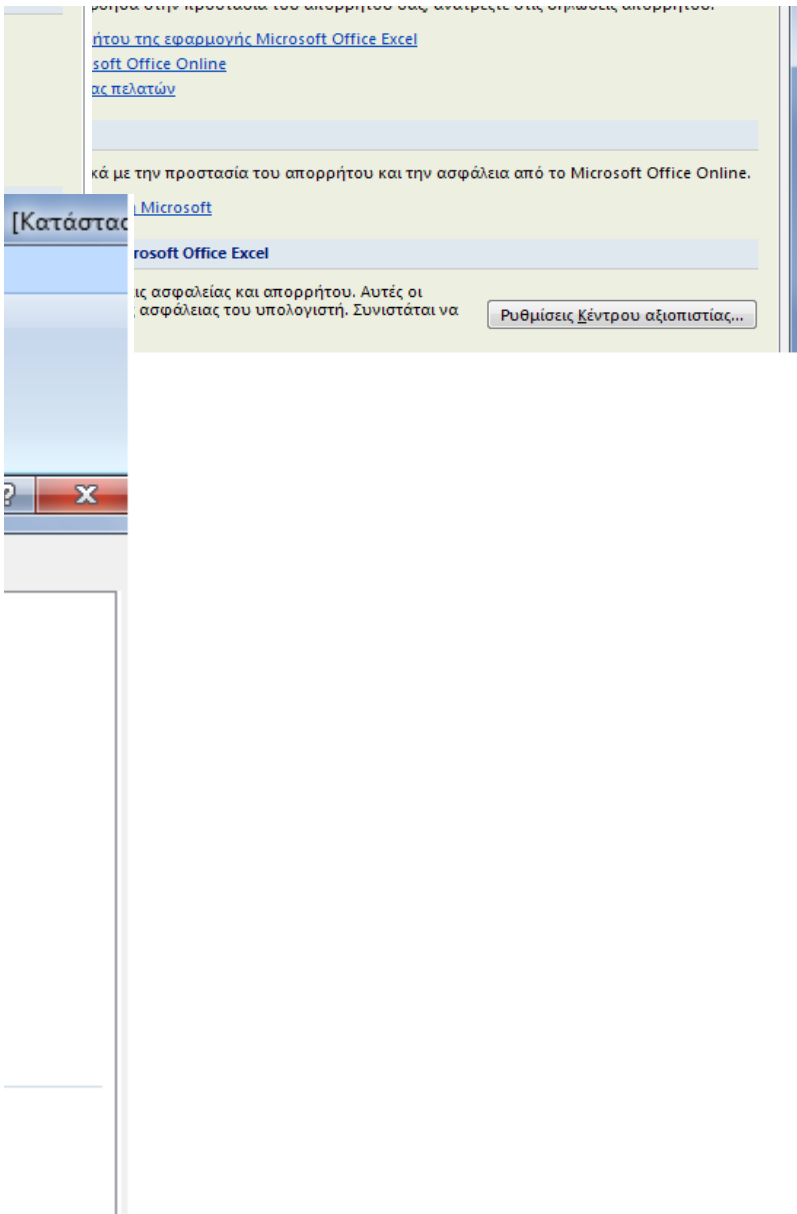

η στήλη ΕΝΤΟΠΙΟΤΗΤΑ

η

**Φορέας : ΔΗΜΟΣ ΑΓΙΩΝ
ΑΝΑΡΓΥΡΩΝ-ΚΑΜΑΤΕΡΟΥ**

ΠΡΟΣΛΗΨΗ ΠΡΟΣΩΠΙΚΟΥ ΜΕ ΣΥΜΒΑΣΗ ΟΡΙΣΜΕΝΟΥ ΧΡΟΝΟΥ

Ανακοίνωση :

Υπηρεσία : Δ/ΝΣΗ ΚΟΙΝΩΝΙΚΗΣ
ΠΟΛΙΤΙΚΗΣ

ΠΙΝΑΚΑΣ ΑΠΟΡΡΙΠΤΕΩΝ

Υπ' αριθμ.
Σ.Ο.Χ. :

5/2017

Έδρα Υπηρεσίας : ΛΕΩΦ.
ΔΗΜΟΚΡΑΤΙΑΣ 61

ΥΠΟΨΗΦΙΩΝ ΚΑΤΗΓΟΡΙΑΣ ΠΕ

Διάρκεια Σύμβασης : 8 ΜΗΝΕΣ

ΚΩΔΙΚΟΣ ΘΕΣΗΣ : 103

Ειδικότητα : ΨΥΧΟΛΟΓΩΝ

Α.Μ.	ΕΠΩΝΥΜΟ	ΟΝΟΜΑ	ΟΝΟΜΑ ΠΑΤΡΟΣ	ΑΡΙΘΜ. ΤΑΥΤΟΤ.	ΚΩΛΥΜΑ 8ΜΗΝΗΣ ΑΠΑΣΧΟΛΗΣΗΣ	ΕΝΤΟΠΙΟΤΗΤΑ		ΚΡΙΤΗΡΙΑ											ΒΑΘΜΟΛΟΓΙΑ											sort	ENTOTIOTHTA	sort	ΣΥΝΟΛΟ ΜΟΝΑΔΩΝ	Σειρά Κατάταξης								
						ΚΥΡΙΑ ΠΡΟΣΟΝΤΑ(1)/ ΣΕΙΡΑ ΕΠΙΚΟΥΡΙΑΣ	ΧΡΟΝΟΣ ΑΝΕΡΓΙΑΣ (σε μήνες)	ΠΟΛΥΤΕΚΝΟΣ (αριθμ. τέκνων)	ΤΕΚΝΟ ΠΟΛΥΤΕΚΝΗΣ ΟΙΚΟΓΕΝΕΙΑΣ (αρ. τέκνων)	ΤΡΙΤΕΚΝΟΣ-Ή ΤΕΚΝΟ ΤΡΙΤΕΚΝΗΣ ΟΙΚΟΓΕΝΕΙΑΣ (αριθμ. τέκνων)	ΑΓΓΛΙΚΑ ΤΕΚΝΑ (αριθμ. ανήλικων τέκνων)	ΓΟΝΕΑΣ ΜΟΝΟΓΟΝΕΙΚΗΣ ΟΙΚΟΓΕΝΕΙΑΣ (αριθμ. τέκνων)	ΤΕΚΝΟ ΜΟΝΟΓΟΝΕΙΚΗΣ ΟΙΚΟΓΕΝΕΙΑΣ (αρ. τέκνων)	ΒΑΘΜΟΣ ΒΑΣΙΚΟΥ ΤΙΤΛΟΥ	ΕΜΠΕΙΡΙΑ (σε μήνες)	ΑΝΑΠΗΡΙΑ ΥΠΟΨΗΦΙΟΥ (Ποσοστό Αναπηρίας)	ΑΝΑΠΗΡΙΑ ΓΟΝΕΑ, ΤΕΚΝΟΥ (Ποσοστό Αναπηρίας)	ΜΟΝΑΔΕΣ (1)	ΜΟΝΑΔΕΣ (2)	ΜΟΝΑΔΕΣ (3)	ΜΟΝΑΔΕΣ (4)	ΜΟΝΑΔΕΣ (5)	ΜΟΝΑΔΕΣ (6)	ΜΟΝΑΔΕΣ (7)	ΜΟΝΑΔΕΣ (8)	ΜΟΝΑΔΕΣ (9)	ΜΟΝΑΔΕΣ (10)	ΜΟΝΑΔΕΣ (11)	ΜΟΝΑΔΕΣ (12)	sort ΚΩΛΥΜΑ 8ΜΗΝΗΣ ΑΠΑΣΧΟΛΗΣΗΣ	sort ΚΥΡΙΟΣ η ΕΠΙΚΟΥΡΙΚΟΣ ΠΙΝΑΚΑΣ	sort	ΣΥΝΟΛΟ ΜΟΝΑΔΩΝ									
27003	ΑΧΜΕΤ	ΕΜΙΝΕ-ΔΕ	ΧΑΣΑΝ	ΑΜ471298	ΔΕΝ ΔΙΑΘΕΤΕΙ ΑΔΕΙΑ ΑΣΚΗΣΗΣ ΕΠΑΓΓΕΛΜΑΤΟΣ																																					

ΑΓΙΟΙ ΑΝΑΡΓΥΡΟΙ 22/11/2017
Ο ΑΝΤΙΔΗΜΑΡΧΟΣ
ΔΙΟΙΚΗΤΙΚΩΝ ΥΠΗΡΕΣΙΩΝ
ΙΩΑΝΝΗΣ ΡΕΠΠΑΣ